

## รายการประกอบแบบ

งานปรับปรุง บกพร สมเด็จพระปิ่นเกล้าฯ กรมแพทย์ทหารเรือ (คลองมอญ)

### 1. วัตถุประสงค์

พระราชกรณียกิจเพื่อเฉลิมพระเกียรติสมเด็จพระนางเจ้าสิริกิติ์ พระบรมราชินีนาถ พระบรมราชชนนีพันปีหลวง กรมแพทย์ทหารเรือ (คลองมอญ)  
 คม.บม.ช.ท.ร. หมายเลข 62-3-018 จำนวน 9 แผน

### 2. การดำเนินงานทั่วไป

- 2.1 การก่อสร้างต้องเป็นไปตามที่ปรากฏในแบบแปลนและรายการ คมที่ระบุไว้ในสัญญาจ้าง ฯ
- 2.2 ในรายการประกอบแบบก่อสร้างในฉบับนี้ จะกำหนดแนวทางการปฏิบัติงานตลอดจนชนิดและวิธีการติดตั้งวัสดุและอุปกรณ์ต่างๆ ที่จะใช้ในการก่อสร้างโดยละเอียด ถ้าในรายการหรือรูปแบบมีข้อกำหนดที่ละเอียดและได้ระบุไว้ในรายการนี้ ให้ผู้รับจ้างปฏิบัติตามรายการหรือรูปแบบนี้ กรณีที่มีข้อกำหนดที่ขัดแย้งกันให้ยึดรายการนี้เป็นหลักปฏิบัติ หากไม่สามารถหาข้อยุติได้หรือไม่ขัดแย้งกันแต่ยังคงรายการนี้และในรายการหรือรูปแบบอื่น ผู้รับจ้างจะเป็นผู้พิจารณาหาข้อยุติหรือข้อกำหนดและผู้รับจ้างถือเป็นข้อปฏิบัติต่อไป
- 2.3 สิ่งใดที่ได้ระบุหรือกำหนดไว้ในรูปแบบและรายละเอียด แต่สิ่งนั้นเป็นสิ่งที่จำเป็นต้องกระทำเพื่อให้งานเสร็จบริบูรณ์ถูกต้องตามหลักวิชาการและความรวดเร็ว ผู้รับจ้างจะต้องปฏิบัติตามที่ได้กำหนดไว้และระยะเวลาที่ระบุไว้
- 2.4 สิ่งใดที่กำหนดในแบบรูปหรือรายละเอียดแล้วแต่ไม่อาจระบุไว้ให้ชัดเจนที่จะใช้ในการก่อสร้างได้ ให้ผู้รับจ้างจัดทำภาพรายละเอียด (SHOP DRAWING) และขอความเห็นจากผู้ว่าจ้าง/ผู้ออกแบบ เป็นลายลักษณ์อักษร และให้นำความเห็นจากผู้ว่าจ้าง/ผู้ออกแบบและรายละเอียดในการก่อสร้างครั้งต่อไป
- 2.5 ค่าใช้จ่ายต่างๆ ในระหว่างดำเนินการก่อสร้าง เช่น ค่าไม้ประปา ไฟฟ้า การประกันค่าจ้าง การป้องกัน การบำรุงรักษาพื้นที่ก่อสร้าง เป็นหน้าที่ของผู้รับจ้างที่จะต้องดำเนินการและออกค่าใช้จ่ายทั้งสิ้น
- 2.5 การยกแบบรูปและกำหนดระยะเวลาหรือขนาดให้ละเอียดจะระบุเป็นตัวเลขในระบบเมตริกเป็นหลัก ยกเว้นส่วนที่ระบุอย่างชัดเจนว่าเป็นอังกฤษ
- 2.6 ผู้รับจ้างต้องจัดหาและใช้วัสดุก่อสร้างที่มีคุณภาพดี เป็นของใหม่ไม่เสาะใช้จากมาก่อน ให้ครบถ้วนตามแบบแปลนและรายการรายละเอียดที่กำหนดทุกประการ และต้องจัดหาให้ครบถ้วนทันเวลา ในกรณีที่ต้องส่งยาคำประหทหรือมีจำหน่ายในท้องถิ่นแล้วแต่ผู้รับจ้างต้องสั่งซื้อหรือจัดหาเพื่อให้งานเรียบร้อยและจะดำเนินการขึ้นอย่างทันท่วงทีในกรณีที่ขาดแคลนวัสดุจากผู้ว่าจ้าง/ผู้ออกแบบและผู้รับจ้างจะรับผิดชอบ
- 2.7 หากผู้รับจ้างประสงค์จะใช้วัสดุที่มีคุณภาพดีกว่า จะต้องผ่านการพิจารณาและได้รับอนุญาตเป็นลายลักษณ์อักษรจากผู้ว่าจ้าง/ผู้ออกแบบก่อนดำเนินการ ในการพิจารณาคุณภาพเทียบเท่ากับเป็นการทดสอบจะต้องทดสอบโดยสถาบันที่ทำการการรับรอง และผู้รับจ้างจะต้องเป็นผู้รับผิดชอบและออกค่าใช้จ่ายทั้งสิ้น
- 2.8 สิ่งอำนวยความสะดวกต่างๆ ในการปฏิบัติงานของผู้รับจ้าง เช่น การก่อสร้างสำนักงานชั่วคราว โรงงาน โรงเก็บวัสดุพร้อมห้องประชุม ห้องซักล้าง เป็นต้น หน้าที่ในการดำเนินการและออกค่าใช้จ่ายของผู้รับจ้าง ให้ผู้รับจ้างต้องเสนอรายละเอียดและรูปแบบให้ผู้ว่าจ้างพิจารณาและดำเนินการ
- 2.9 ผู้รับจ้างจะต้องให้ความร่วมมือช่วยเหลือผู้ว่าจ้าง/ผู้ออกแบบ ในการตรวจสอบ, รั้วเทียบ, จัดทำตัวอย่าง, ทดสอบวัสดุ, ฯลฯ โรงงานก่อสร้าง และ/หรือ ในงานใดๆ ที่เกี่ยวข้องกันตามสัญญา ฯ โดยผู้รับจ้างต้องเป็นผู้รับผิดชอบค่าใช้จ่ายทั้งสิ้น

### 3. เงื่อนไขและข้อผูกพัน

- 3.1 ผู้รับจ้างต้องชี้แจงรายละเอียด ประสิทธิภาพ ความรู้ความสามารถกับงาน อีกทั้งถูกต้องตามชนิดและลักษณะของงานแต่ละประเภท มาปฏิบัติงานโดยตลอด
- 3.2 การขออนุญาตปฏิบัติงานจะต้องปฏิบัติตามระเบียบของราชการและหน่วยงานที่ปฏิบัติอย่างเคร่งครัด
- 3.3 การขออนุญาตชี้แจงรายละเอียดการดำเนินงานให้เป็นที่พอใจของผู้รับจ้าง เมื่อเสร็จสิ้นจะต้องส่งมอบงานให้เรียบร้อยก่อนส่งมอบงานต่อคณะกรรมการ
- 3.4 ความเสียหายใดๆ ที่เกิดขึ้นโดยความประมาทประมาทของผู้รับจ้าง ผู้รับจ้างจะรับผิดชอบ ชดเชย หรือชดเชยให้สามารถใช้งานได้เหมือนเดิม
- 3.5 เมื่องานเสร็จแล้ว ผู้รับจ้างจะต้องให้ความสะอาดบริเวณที่ปฏิบัติงาน รวมทั้งระมัดระวังและเป็นสิ่งกีดขวางการปฏิบัติงานของผู้รับจ้างให้เรียบร้อยก่อนส่งมอบงานต่อคณะกรรมการ
- 3.6 ผู้รับจ้างจะต้องตรวจสอบและสถานที่ที่รับจ้างดำเนินการ หากมีปัญหาให้รายงานผู้ออกแบบให้เป็นที่เข้าใจก่อนเสนอราคา
- 3.7 ให้อีกฝ่ายหนึ่งเห็นแจ้งจากการนำจุดสถานที่ในวันนำจุดสถานที่เป็นส่วนหนึ่งของรายการนี้ ซึ่งจะเกิดขึ้นในวันทำสัญญา

### 4. ขอบเขตของงาน

- 4.1 งานปรับปรุง บกพร สมเด็จพระปิ่นเกล้าฯ กรมแพทย์ทหารเรือ (คลองมอญ)
  - 4.1 ส่วนที่ 1 ปรับปรุงส่วน OPD
  - 4.2 ส่วนที่ 2 ปรับปรุงส่วนต้อนรับ ซักประวัติ/คัดกรองและรับค่าน้ำหนักพันแพทย์/ระบบคัด
  - 4.3 ส่วนที่ 3 ปรับปรุงห้องนظارหาผู้ป่วยใหญ่
  - 4.4 ส่วนที่ 4 ปรับปรุงห้องทำแล ER
  - 4.5 ส่วนที่ 5 ปรับปรุงโรงทางเข้า
  - 4.6 ส่วนที่ 6 ปรับปรุงห้องบัตร
- 4.2 ศึกษาคำหนดแบบแปลน

**วัตถุประสงค์การวิจัย**  
 ในงานที่มีการก่อสร้างสิ่งก่อสร้าง ให้ผู้รับจ้างปฏิบัติตามแนวทางที่กองทัพกำหนด หรือตามที่ระบุในเอกสารแนบท้ายสัญญา หากมีข้อระบุ ผู้รับจ้างจะหาแนวทางอื่นไปปฏิบัติดังนี้  
**ผู้รับจ้าง**  
 เมื่อวิจัยเอกสารเรียบร้อยแล้ว ให้จัดทำบัญชีวัสดุที่ได้จากการวิจัยพร้อมส่งมอบวัสดุดังกล่าวให้ผู้ว่าจ้าง (ผ่านกรรมการตรวจราคาจ้าง)  
 คณะกรรมการตรวจราคาจ้าง  
 ทำหนังสือส่งมอบให้กับหน่วยรับประโยชน์ หรือเจ้าของงานต่อไป

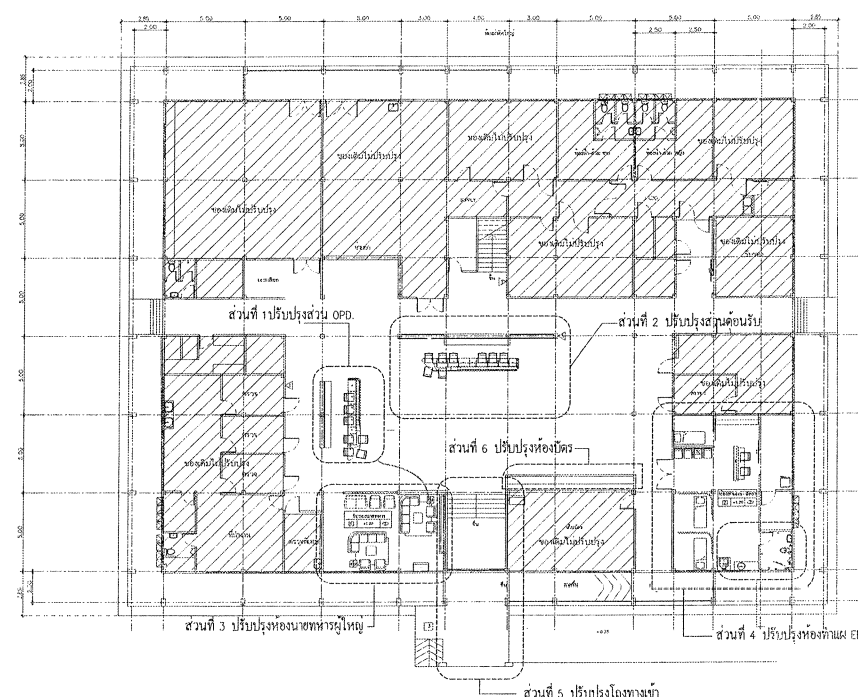

**ผังพื้นที่ปรับปรุงใหม่**  
 มทพร.ร.ร.น

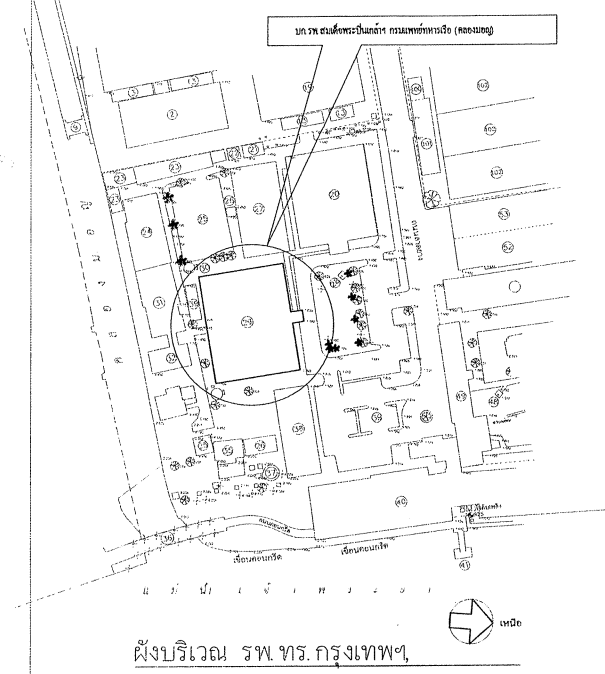

**ผังบริเวณ รพ.ท.ร. กรุงเทพฯ**

กรมช่างโยธาทหารเรือ				
สถาปนิก	พ.ร.บ. (นาย ชัยเชิด)	6-60.3224	ท.น.	น.ช. ADV (ชำนาญพิเศษ)
วิศวกรโยธา	ท.น. (นาย ชัยเชิด)	6054385	ท.น.	น.ช. (นาย ชัยเชิด)
เขียน	นางสมชาย ชัยเชิด	764 40.ก.บ.ช.ท.ร.	ท.น.	น.ช. (นาย ชัยเชิด)
ผ.ล.ก.บ.ช.ท.ร.	น.ช. (นาย ชัยเชิด)	764 40.ก.บ.ช.ท.ร.	ท.น.	น.ช. (นาย ชัยเชิด)
จก.ช.ท.ร.	พ.ร.บ. (นาย ชัยเชิด)	วัน เดือน ปี	25	ค.ศ.
แบบ	ปรับปรุงอาคาร บกพร สมเด็จพระปิ่นเกล้าฯ กรมแพทย์ทหารเรือ (คลองมอญ)	หมายเลขแบบ	62-3-018	
แสดง	รายการประกอบแบบ ผังพื้นที่ปรับปรุงใหม่	รวม	9	แผ่น
		แผ่นที่	01	
			A	01 9

