

# โครงการ

ปรับปรุงระบบปรับอากาศและระบายอากาศ

ห้อง NICU แผนกผู้ป่วยวิกฤติกุมารเวชกรรม ชั้น 2

รพ.สมเด็จพระปิยะเกล้า

Design

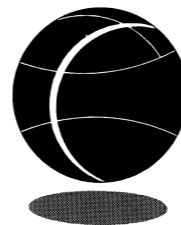

WIND CHILL

159/16 M. 17 Karnjanapisek Rd., Salattammassop,

Taveewattana Bangkok 10170

Tel. (0)2-885-2995-97 Fax : (0)2- 8852998

Email : sales@windchill.co.th

9/6/2022

DESIGNED &amp; MANUFACTURED BY :



PROJECT :

ปรับปรุงระบบระบายอากาศ  
แผนกผู้ป่วยวิกฤตกุมารเวชกรรม ชั้น 2

LOCATION :

โรงพยาบาลสมเด็จพระปิ่นเกล้า  
กรมการแพทยทหารเรือ

หมายเหตุ :

REV :

REV :

REV :

REV :

ARCHITECTS :

นาย อรรถกร โพธิ์เพน ภา.ศ. 7935

ELECTRICAL ENGINEERS :

นาย คำณ เวียงทอง ภา.ศ. 25678

MECHANICAL ENGINEER :

นาย ศักดิ์ชัย ทองสง ภา.ศ. 3684

SANITARY ENGINEER :

DESIGNED :

DRAWN BY :

นาย วชิรณัฐ เขื่อนเกษม

PROJECT NO :

P-65-19

CHECKED :

APPROVED :

DRAWING NO :

AT-01

TOTAL :

4

DRAWING TITLE :

LIST OF DRAWING

SCALE :

NTS.

DATE :

65/5/30

THIS DOCUMENT IS THE PROPERTY OF  
WINDCHILL LIMITED OTHER PARTY OR  
OTHER ORGANIZATION ARE NOT PERMIT  
TO MAKE A COPY FOR DISTRIBUTION  
AND/OR COPY SOME OR ANY PART OF  
THIS DOCUMENT WITHOUT COMPANY'S  
PERMISSION. OTHERWISE WILL CONSIDERED  
TO HAS GUILTY BY THE LAW SUIT.

LIST OF DRAWING		
DWG No.	DESCRIPTION	SCALE (A3)
AT-01	LIST OF DRAWING & SYMBOL	NTS.
AT-02	SCOPE OF WORK FL.1	1:150
AT-03	NEW LAYOUT PLAN FL.1	1:150
AT-04	แบบขยายประตู	NTS.

## รายละเอียดงานปรับปรุง

- 1 WALL : SMART BOARD 10 mm Thk., WITH  
ACRYLIC EMULSION PAINT ANTI-FUNGAL
- 2 WALL : TEMERED GLASS WALL 6 mm Thk.  
With Aluminium (N/A) Frame 1.5mm.thk
- 3 ผนังเดิม ทาสีใหม่ ACRYLIC EMULSION PAINT ANTI-FUNGAL
- C1 ฝ้ายิปซัมบอร์ดฉาบเรียบ หนา 9 mm  
พร้อมโครงคร่าวเหล็กชุบสังกะสี
- D1 ประตูบาน AUTOMATIC SINGLE SLIDING DOOR
- D2 ประตูบานเปิดคู่ ชนิดป้องกันอากาศรั่ว
- FX ฝ้าเดิม
- ติดตั้งอ่างมือใหม่พร้อมเชื่อมกับระบบเดิมของอาคาร  
ทำการ CORRING รูเพื่อติดตั้งท่อน้ำทิ้งอ่างล้างมือ

## LIST OF DRAWING &amp; SYMBOL

SCALE

1:NTS(A3)

DESIGNED & MANUFACTURED BY :



PROJECT :

ปรับปรุงระบบระบายอากาศ  
แผนกผู้ป่วยวิกฤติกุมารเวชกรรม ชั้น 2

LOCATION :

โรงพยาบาลสมเด็จพระปิ่นเกล้า  
กรมการแพทย์ทหารเรือ

หมายเหตุ :

REV :

REV :

REV :

REV :

ARCHITECTS :

นาย อารธรรม โพธิ์แทน ก.ศ.ก. 7935

ELECTRICAL ENGINEERS :

นาย คำรณ เข็มทอง กพท. 25678

MECHANICAL ENGINEER :

นาย ศักดิ์ชัย ทองสง สก. 3684

SANITARY ENGINEER :

DESIGNED :

DRAWN BY :

นาย วชิรณัฐ เชื้อนภัม

PROJECT NO :

P-65-19

CHECKED :

APPROVED :

DRAWING NO :

AT-02

TOTAL :

4

DRAWING TITLE :

SCOPE OF WORK FL.2

SCALE :

1:100 (A3)

DATE :

65/5/30

THIS DOCUMENT IS THE PROPERTY OF WINDCHILL LIMITED. OTHER PARTY OR OTHER ORGANIZATION ARE NOT PERMIT TO MAKE A COPY FOR DISTRIBUTION AND/OR COPY SOME OR ANY PART OF THIS DOCUMENT WITHOUT COMPANY'S PERMISSION. OTHERWISE WILL CONSIDERED TO HAS GUILTY BY THE LAW SUIT.

# SCOPE OF WORK FL.2

SCALE 1:100(A3)

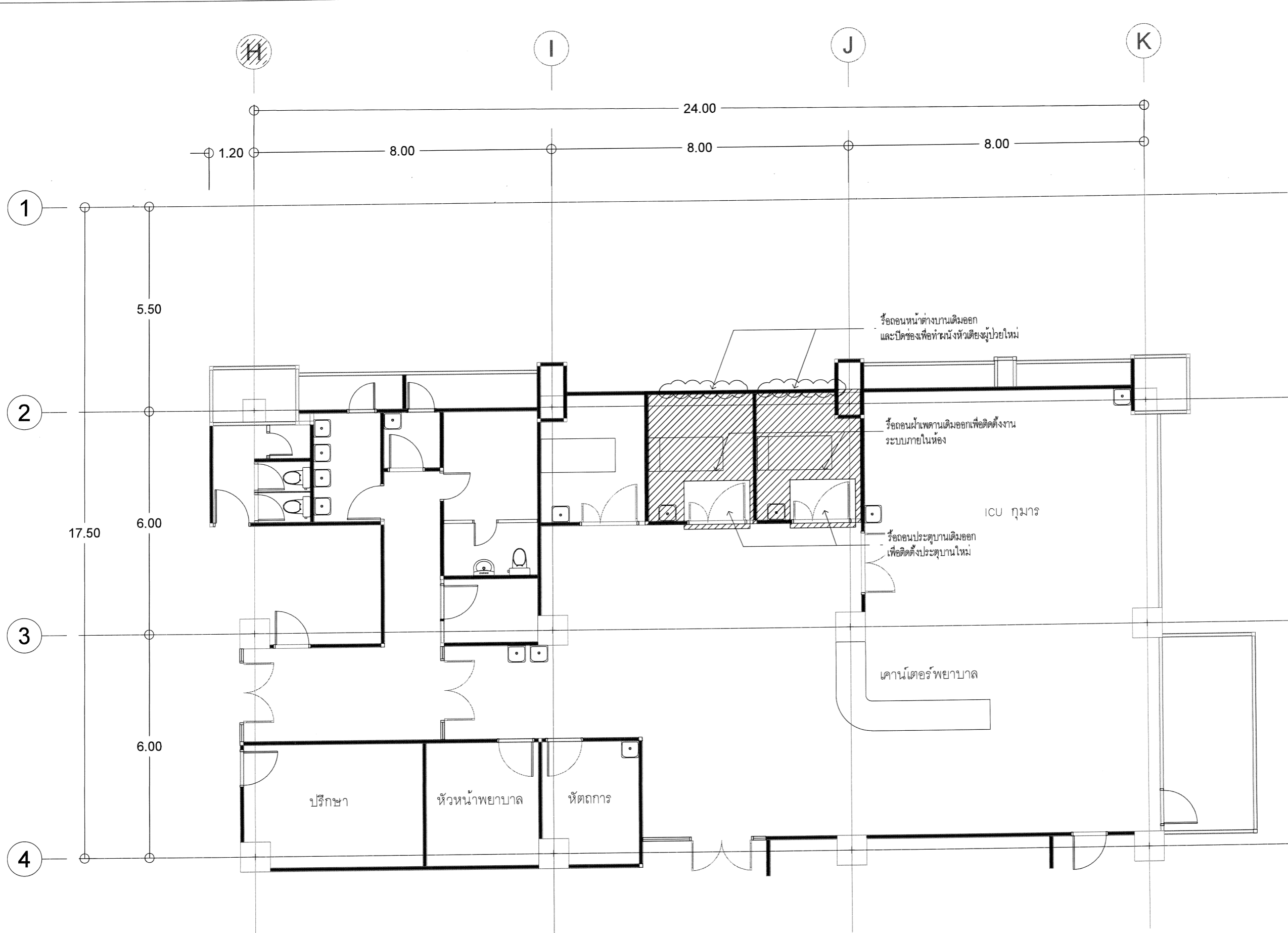

PROJECT :  
 ปรับปรุงระบบระบายอากาศ  
 แผนกผู้ป่วยวิกฤตกุมารเวชกรรม ชั้น 2

LOCATION :  
 โรงพยาบาลสมเด็จพระปิยะบุณย์  
 กรมการแพทย์ทหารเรือ

หมายเหตุ :  
 -

REV : 

--

REV : 

--

REV : 

--

REV : 

--

ARCHITECTS :  
 นาย อารธรรม โพธิ์เทพ ก-สถ.7935

ELECTRICAL ENGINEERS :  
 นาย คำรณ เข็มทอง กพ.25678

MECHANICAL ENGINEER :  
 นาย ศักดิ์ชัย ทองสง สก. 3684

SANITARY ENGINEER :  
 -

DESIGNED :  
 -

DRAWN BY :  
 นาย วชิรณัฐ เว็ชชานันท์

PROJECT NO :  
 P-65-19

CHECKED : 

--

 APPROVED : 

--

DRAWING NO : 

AT-03
-------

 TOTAL : 

4
---

DRAWING TITLE :  
 NEW LAYOUT PLAN FL.2

SCALE :  
 1:150 (A3)

DATE :  
 65/5/30

THIS DOCUMENT IS THE PROPERTY OF  
WINDCHILL LIMITED OTHER PARTY OR  
 OTHER ORGANIZATION ARE NOT PERMIT  
 TO MAKE A COPY FOR DISTRIBUTION  
 AND/OR COPY SOME OR ANY PART OF  
 THIS DOCUMENT WITHOUT COMPANY'S  
 PERMISSION. OTHERWISE WILL CONSIDERED  
 TO HAS GUILTY BY THE LAW SUIT.

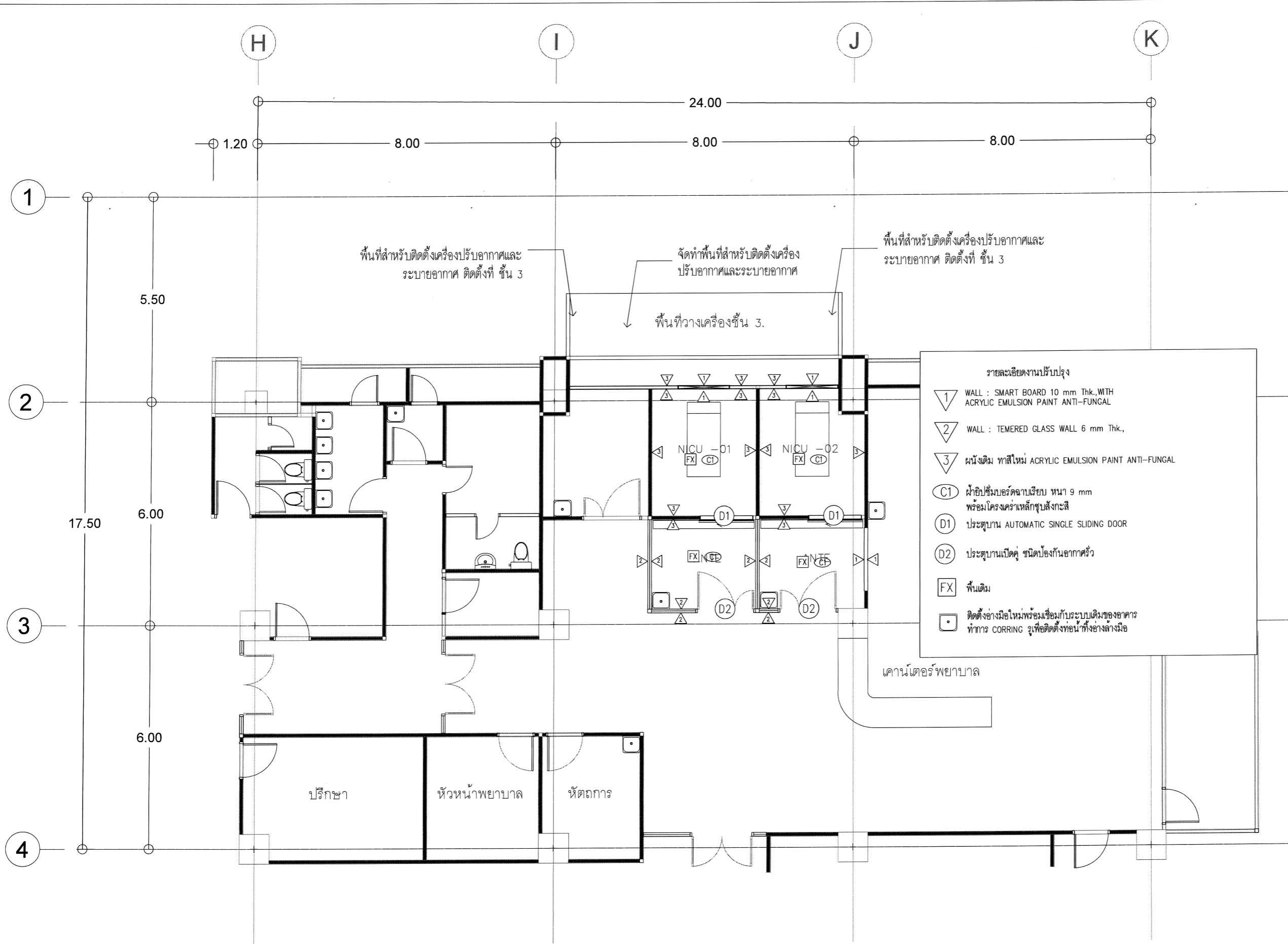

# NEW LAYOUT PLAN FL.2

SCALE 1:100(A3)